

## 第33回近畿高等学校総合文化祭 救護対策方針

### 1 趣旨

この方針は、第33回近畿高等学校総合文化祭における大会参加者等の安全確保、健康保持に努めるため、開催会場に救護所を設置し、看護師・救護係を配置することで参加者等の不測の事態に備えるものとします。

### 2 救護組織

#### (1) 救護所の設置

各開催会場に救護所を設置します。

#### (2) 救護係の配置

各開催会場に救護係を配置します。

#### (3) 看護師の配置

各開催会場に看護師を配置します。

### 3 救護所の設置場所と期間

各会場の救護設備の整った場所、またはこれに準じた場所を救護所として設置し、原則として生徒が関係する各会場の準備開始日から大会終了、片付け撤収等がすべて終了するまでを設置期間とします。

### 4 救護係等の業務 ※フロー図は別紙1参照

(1) 看護師による対応を基本とします。

(2) 会場内で発生した傷病者に対して、回復までの休養場所の提供、カット絆創膏の支給、体温計の貸し出しを行います。利用があった場合は、「救護所利用記録用紙」（様式1）に必要事項を記入します。

(3) (1)(2)以外の場合は次のとおりとします。

a 緊急の場合は、救急車の要請などを行います。

b 医療機関情報検索システム「医療ネットみえ」により、医療機関を紹介します。

c a・bの場合は、「医療機関利用等報告用紙」（様式2）に必要事項を記入します。

(4) 部門大会終了後、各部門は「救護所利用記録用紙」（様式1）および「医療機関利用等報告用紙」（様式2）を第33回近畿高等学校総合文化祭三重県実行委員会事務局に提出することとします。

(5) 各会場のAEDの設置場所を確認することとします。

### 5 引率教員の業務

(1) 引率教員は、引率する生徒の健康状況を把握し、救護係や医療機関に対して、当該生徒のアレルギーや既往症の有無などについて正確に伝えられるようにすることとします。

(2) 生徒が医療機関を利用する場合は、引率教員または代理の教員が同行し、経過・対応および処置状況等を事後速やかに救護係または部門担当者に連絡することとします。

### 医療救護体制

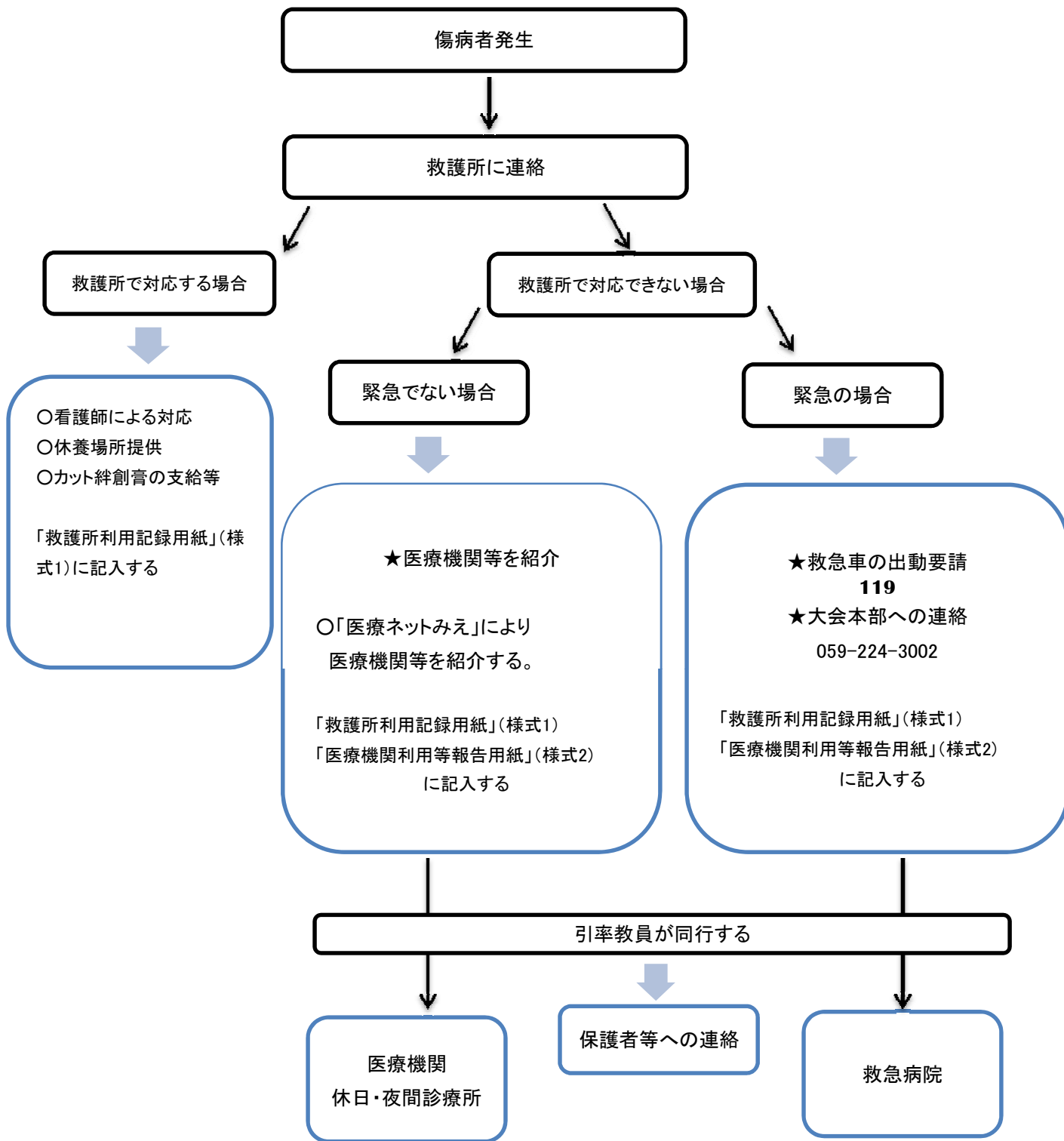

# 医療ネットみえ について

○ 「医療ネットみえ」HPトップページ↑  
<http://www.qq.pref.mie.lg.jp/>

● 「医療ネットみえ」携帯電話版↓  
<http://www.qq.pref.mie.lg.jp/k>

□ 電話による案内  
0800-100-1199 (通話料無料)  
082-250-4228 (通話料有料)



(様式2)

医療機関利用等報告用紙

受付日時	11月	日 ( )	時	分	記入者		
部門名				開催会場			
府県名	学校名				学校電話番号		
傷病者	よみがな				学年	年齢	性別
	名前						
引率 教員名	よみがな				携帯電話番号		
	名前						
症状							
対応内容	医療機関紹介	医療機関名					
			電話番号				
	救急車出動要請 要請時刻 時 分	搬送先 医療機関名					
			電話番号				

医療機関に 同行した 引率教員等 からの報告	報告を受けた日時 11月 日 ( ) 時 分				
	報告者名			所属校等	
	記録者名			所属校等	
	報告内容				

○ 救急車の出動要請をした場合は、直ちに大会本部に連絡してください。

○ 医療機関を利用する場合は、引率教員等が同行し、事後速やかに救護係に報告してください。

救急病院、救急診療所一覧





平成25年4月現在

保健所	区分	整理番号 病院	輪番	施設名	郵便番号	所在地	電話番号	
桑名	病院	1	輪番	桑名東医療センター	511-0061	桑名市寿町三丁目1番地	0594-22-1211	
		2		医療法人誠会 山崎病院	511-0836	桑名市大字江場1365番地	0594-22-0983	
		3	輪番	桑名西医療センター	511-0819	桑名市大字北別所416番地1	0594-22-7111	
		4		医療法人 桑名病院	511-0063	桑名市京橋町30番地	0594-22-0460	
		5	輪番	青木記念病院	511-0068	桑名市中央町5-7	0594-22-1711	
		6	輪番	ヨナハ総合病院	511-0838	桑名市和泉8丁目264-3	0594-23-2415	
		7		桑名南医療センター	511-0068	桑名市中央町1丁目32番地	0594-22-0650	
		8		森栄病院	511-0038	桑名市内堀28番地1	0594-23-0452	
		9	輪番	三重県厚生連 いなべ総合病院	511-0428	いなべ市北勢町阿下喜771	0594-72-2000	
		10		医療法人社団大和会 日下病院	511-0428	いなべ市北勢町阿下喜680番地	0594-72-2511	
桑名	診療所	11		大桑クリニック	511-0101	桑名市多度町大字袖井字境川132番地	0594-48-5311	
		12		青木内科	511-0863	桑名市新西方2丁目82	0594-22-1111	
四日市	病院	13	輪番	市立四日市病院	510-0822	四日市市芝田2丁目2番37号	059-354-1111	
		14	輪番	三重県立総合医療センター	510-0885	四日市市大字日永5450-132	059-345-2321	
		15	輪番	四日市市社会保険病院	510-0016	四日市市羽津山町10番8号	059-331-2000	
		16		小山田記念温泉病院	512-1111	四日市市山田町5538-1	059-328-1260	
		17		医療法人里仁会 二宮病院	510-0082	四日市市中部8番15号	059-351-2466	
		18		医療法人 富田浜病院	510-8008	四日市市富田浜町26-14	059-365-0023	
		19		医療法人社団 山中胃腸科病院	510-0952	四日市市小古曾3丁目5-33	059-345-0511	
		20		医療法人社団主体会 主体会病院	510-0823	四日市市城北町8番1号	059-354-1771	
		21		四日市消化器病センター	510-1232	三重郡菟野町宿野神明田432	059-393-2300	
		22	輪番	三重県厚生連 菟野厚生病院	510-1234	三重郡菟野町大字福村75番地	059-393-1212	
	四日市	診療所	23		医療法人未生会 米田整形外科	510-0885	四日市市日永1丁目7-19	059-346-2558
			24		医療法人 佐藤クリニック	510-0048	四日市市中納屋町4番1号	059-353-9261
			25		小畑整形外科	510-8122	三重郡川越町豊田432	059-365-0765
鈴鹿	病院	26		高木病院	513-0014	鈴鹿市高岡町550番地	059-382-1385	
		27	輪番	鈴鹿回生病院	513-0836	鈴鹿市国府町字保子里112番地1	059-375-1212	
		28	輪番	三重県厚生連 鈴鹿中央総合病院	513-0818	鈴鹿市安塚町山之花1275番地53	059-382-1311	
		29		医療法人誠仁会 塩川病院	513-0847	鈴鹿市平田1丁目3番7号	059-378-1417	
	30	輪番	亀山市立医療センター	519-0163	亀山市亀田町466番地の1	0595-83-0990		
	31	診療所	川口整形外科	519-0165	亀山市野村4丁目4-19	0595-82-8721		
津	病院	32	輪番	大門病院	514-0027	津市大門1-3	059-226-5525	
		33	輪番	武内病院	514-0031	津市北丸之内82	059-226-1111	
		34	輪番	医療法人 永井病院	514-0035	津市西丸之内29番地29号	059-228-5181	
		35		国立大学法人三重大学医学部附属病院	514-0001	津市江戸橋2丁目174	059-232-1111	
		36	輪番	医療法人同心会 遠山病院	514-0043	津市南新町17-22	059-227-6171	
		37	輪番	医療法人 吉田クリニック	514-0103	津市栗真中山町79-5	059-232-3001	
		38	輪番	岩崎病院	514-0114	津市一身田町333番地	059-232-2216	
		39	輪番	津生協病院	514-0801	津市船頭町1721	059-225-2848	
		40		若葉病院	514-0832	津市南中央28-13	059-227-0207	
		41	輪番	国立病院機構三重中央医療センター	514-1101	津市久居明神町2158番地の5	059-259-1211	
		42	輪番	榊原温泉病院	514-1251	津市榊原町字石ノ戸1033の4	059-252-1111	
		43		三重県立一志病院	515-3133	津市白山町南家城616	059-262-0600	
		松阪	病院	44	輪番	三重県厚生連 松阪中央総合病院	515-0818	松阪市川井町字小望102
45	輪番			恩賜財団済生会 松阪総合病院	515-0004	松阪市朝日町一区15番地の6	0598-51-2626	
46	輪番			松阪市民病院	515-0073	松阪市殿町1550番地	0598-23-1515	
47				三重県厚生連 大台厚生病院	519-2404	多気郡大台町佐原63-8	0598-82-1313	
48				大台町国民健康保険 報徳病院	519-2505	多気郡大台町江馬292番地	0598-76-1133	
49		三重ハートセンター	515-0332	多気郡明和町大字大淀字駒至2227-1	0596-55-8188			
伊勢	病院	50	輪番	市立伊勢総合病院	516-0014	伊勢市楠部町3038番地	0596-23-5111	
		51	輪番	伊勢赤十字病院	516-8512	伊勢市船江1丁目471番2	0596-28-2171	
		52		医療法人 全心会伊勢慶友病院	516-0041	伊勢市常磐2丁目7-28	0596-22-1155	
		53		南伊勢町立南伊勢病院	516-0101	度会郡南伊勢町五ヶ所浦2969番地	0599-66-0011	
		54		国民健康保険志摩市民病院	517-0603	志摩市大王町波切1941-1	0599-72-5555	
	55	輪番	三重県立志摩病院	517-0595	志摩市阿児町鶴方1257番地	0599-43-0501		
伊賀	診療所	56		南島メディカルセンター	516-1306	度会郡南伊勢町槌柄浦1-1	0596-72-0001	
		57	輪番	伊賀市立上野総合市民病院	518-0823	伊賀市四十九町831番地	0595-24-1111	
		58	輪番	医療法人社団 岡波総合病院	518-0842	伊賀市上野桑町1734番地	0595-21-3135	
尾鷲	診療所	59	輪番	名張市立病院	518-0481	名張市百合が丘西1番町178番地	0595-61-1100	
		60	輪番	尾鷲総合病院	519-3653	尾鷲市上野町5番地25号	0597-22-3111	
		61		長島回生病院	519-3204	北牟婁郡紀北町紀伊長島区東長島2	0597-47-1651	
熊野	病院	62		医療法人十起会 内山クリニック	519-3611	尾鷲市朝日町14-48	0597-22-2118	
熊野	病院	63	輪番	紀南病院	519-5204	南牟婁郡御浜町大字阿田和4750	05979-2-1333	

## 三重県内休日・夜間応急診療所一覧

市町名	医療機関情報	診療科目	基本受付時間
津市	津市休日応急・夜間こども応急クリニック 〒514-0125 津市大里窪田町327番地1 TEL(昼):059-236-5501 TEL(夜):059-236-5501 	小児科 歯科	10:00～12:00 13:00～16:00 19:30～23:00
津市	津市夜間成人応急診療所 〒514-8611 津市西丸之内23番1号 津リージョンプラザ1F TEL(昼):059-229-3303 TEL(夜):059-229-3303 	内科	19:30～23:00
津市	津市久居休日応急診療所 〒514-1135 津市久居本町1400-2 久居一志地区医師会館 1階 TEL(昼):059-256-6207 TEL(夜):059-256-6207 	内科	10:00～12:00 13:00～16:00
四日市市	四日市市応急診療所 〒510-0087 四日市市西新地14-20 消防本部隣 TEL(昼):059-353-1759 	内科 小児科 耳鼻いんこう科	09:30～12:00 13:00～16:00
伊勢市	伊勢市休日・夜間応急診療所 〒516-0076 伊勢市八日市場町13-1 福祉健康センター内 TEL(昼):0596-25-8795 TEL(夜):0596-25-8795 	内科 小児科	10:00～12:00 13:00～17:00 19:30～22:00
伊勢市	伊勢市休日応急診療所 歯科 〒516-0076 伊勢市八日市場町13-1 福祉健康センター 別棟1階 TEL(昼):0596-27-0829 	歯科	10:00～12:00 13:00～17:00
松阪市	松阪市休日夜間応急診療所 〒515-0078 松阪市春日町1-8 健康センター TEL(昼):0598-23-1364 TEL(夜):0598-23-1364 	内科 外科 小児科	09:00～12:00 13:30～17:00 19:30～22:30
松阪市	松阪市歯科休日応急診療所 〒515-0078 松阪市春日町1-8 歯科センター TEL(昼):0598-26-4791 TEL(夜):0598-26-4791 	歯科	09:00～12:00

市町名	医療機関情報	診療科目	基本受付時間
桑名市	桑名市応急診療所 〒511-0047 桑名市鍛冶町9番地 TEL(昼):0594-21-9916 TEL(夜):0594-21-9916 	内科 小児科	09:30~12:00 13:00~16:00 20:00~22:00
鈴鹿市	鈴鹿市応急診療所 〒513-0809 鈴鹿市西条5-118-1 TEL(昼):059-382-5066    	内科 小児科 歯科	09:00~12:00 12:00~16:00 19:00~22:00
名張市	名張市応急診療所 〒518-0721 名張市朝日町1361-4 名張市保健センター TEL(昼):0595-63-3913    	内科 小児科	09:00~11:30 15:00~16:30 20:00~22:30
鳥羽市	鳥羽市休日・夜間応急診療所 〒517-0022 鳥羽市大明東町2-5 鳥羽市保健福祉センターひだまり TEL(昼):0599-25-1119 TEL(夜):0599-25-1119   	内科 小児科	19:30~21:30 09:30~11:30 13:00~16:00
熊野市	紀南医師会応急診療所 〒519-4324 熊野市井戸町750-1 熊野市社会福祉センター内 TEL(昼):0597-88-1001    	内科	09:00~12:00 13:00~17:00
志摩市	志摩市休日夜間応急診療所 〒517-0501 志摩市阿児町鶴方3098番地9 TEL(昼):0599-43-5899   	内科 小児科	09:30~12:00 13:30~16:00 19:30~21:30
伊賀市	伊賀市応急診療所 〒518-0842 伊賀市上野桑町1615番地 TEL(昼):0595-22-9990    	内科 小児科	09:00~11:30 14:00~16:30 20:00~22:30

-  保険医療機関
-  駐車場あり
-  車椅子利用者への配慮
-  車椅子用トイレあり