松阪牛共進会予選に「きんかん9」「かね1」がでました。
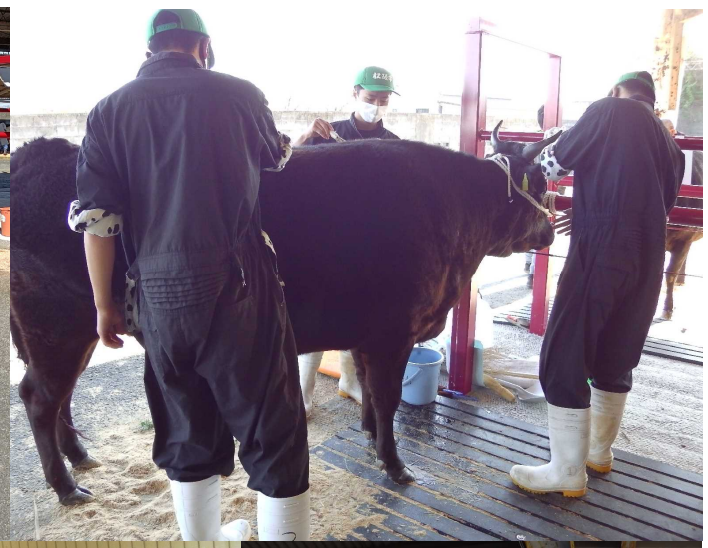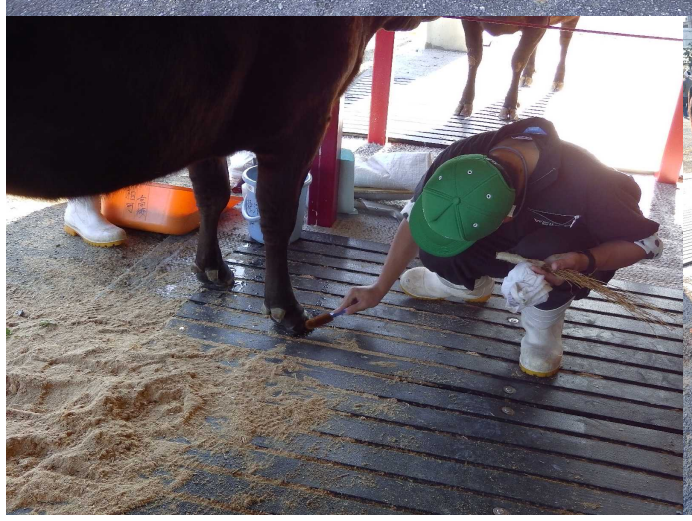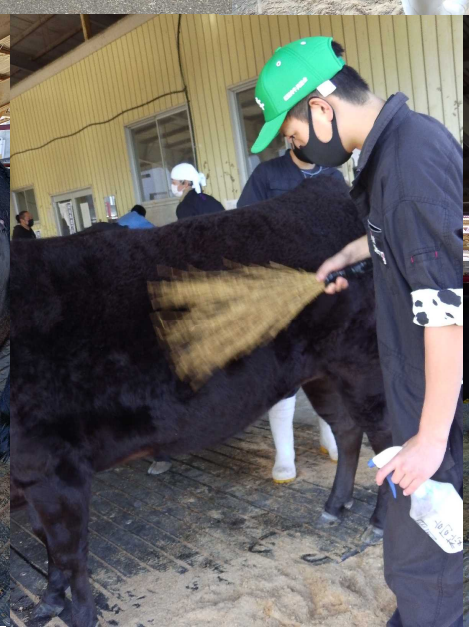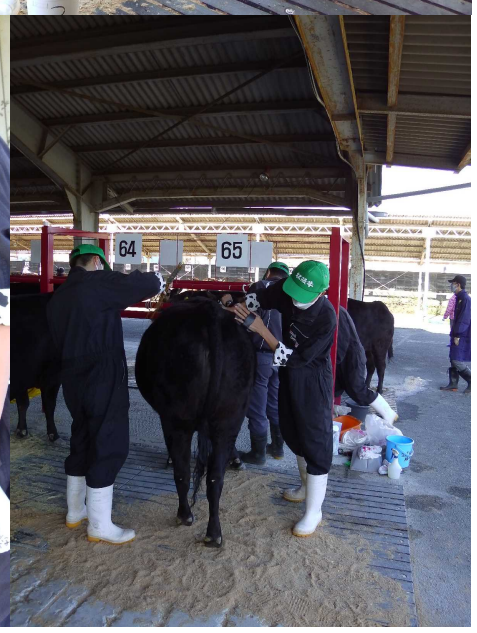
11月27日松阪牛まつりで行われる共進会（競り）に「きんかん9」がでます。